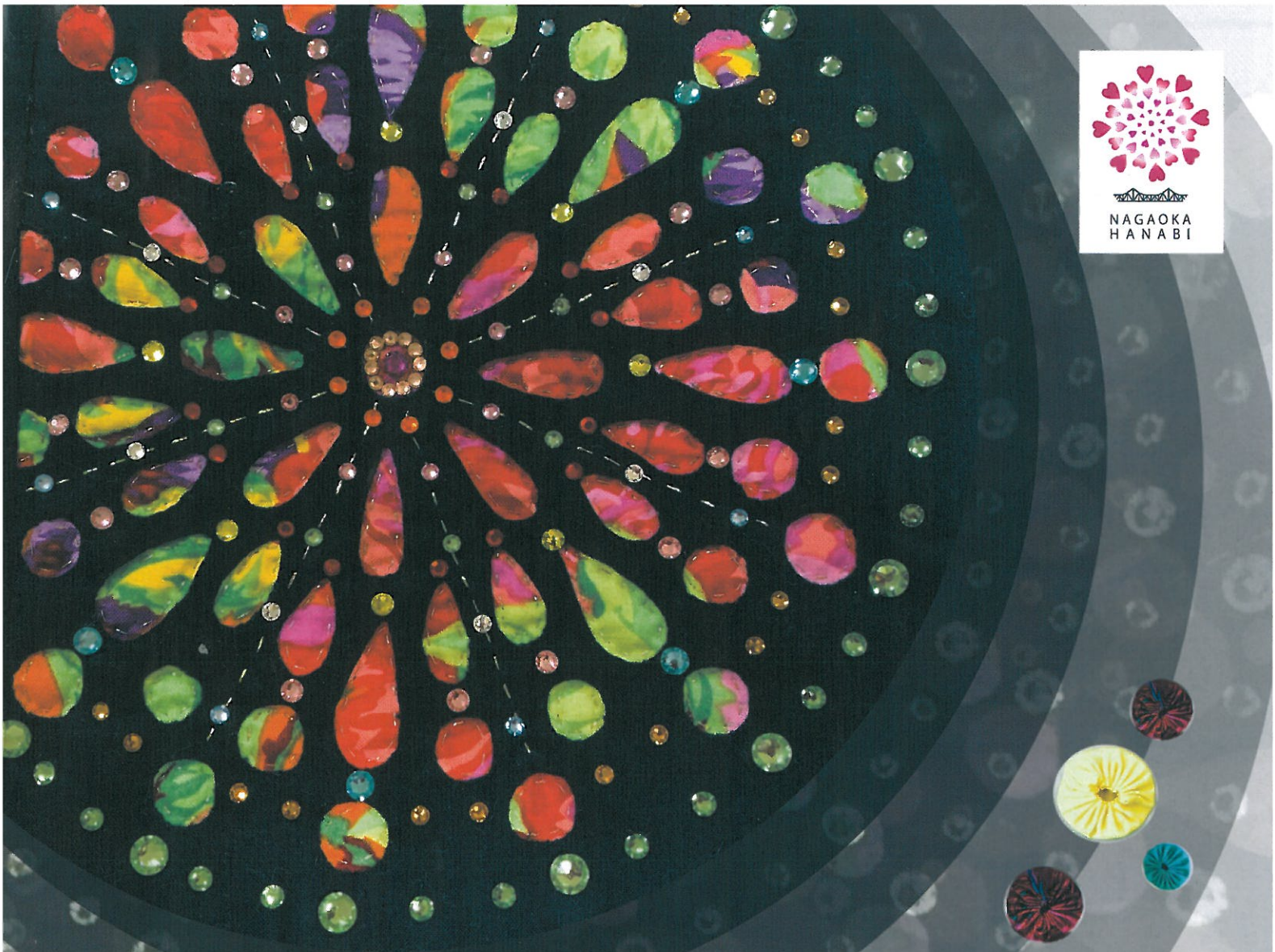

NAGAOKA HANABI

長岡市×ホノルル市
姉妹都市締結１０周年
市民プロジェクト

キルトで打ち上げよう長岡花火

長岡市×ホノルル市 姉妹都市締結１０周年を記念プロジェクト。針と布を使った簡単なワークショップを通して、１万個のパーツを作ります。力を合わせて巨大キルトの花火を作ろう！

毎週木曜日 3月4日～7月1日まで **１０時～１２時**

アオーレ長岡 市民交流ホールD

参加費 ５００円
ホノルルでの長岡花火打ち上げ応援金

主催　みんなで作ろう長岡花火プロジェクトチーム
後援　公益財団法人 長岡市国際交流協会、一般財団法人 長岡花火財団
問い合わせ　代表 島田 桃子　Mail　hawaiianquiltmana@gmail.com　Tel　080-5310-0358

長岡市×ホノルル市 姉妹都市 締結１０周年 市民プロジェクト

キルトで打ち上げよう！長岡花火

「長岡花火キルト」を制作する市民参加型のワークショップ

ご挨拶

昨年は長岡市が誇る長岡まつり大花火大会が中止となり、海外旅行へ行けない日々が続いております。そんな中、令和４年３月に長岡市×ホノルル市 姉妹都市締結１０周年を迎えます。ハワイの伝統文化であるハワイアンキルトを通じて新型コロナウイルスの終息と国際交流の再開、世界平和を願う想いを込め、市民の皆さまとキルトで長岡花火を制作したく企画いたしました。

市民の皆さまと作るヨーヨーキルト１つ１つが一人一人の灯火となりキルトでつくる長岡花火を打ち上げるのです。完成したキルトはホノルル市へ寄贈したいと考えています。また製作会場にて応援金を募り、ワイキキでの長岡花火打ち上げ資金としてホノルルフェスティバル財団へ寄付します。プロジェクトへのご参加をお待ちしています。

みんなで作ろう長岡花火プロジェクトチーム

長岡花火巨大キルト ワークショップ

４ヵ月で１万個を目指して、皆さまと簡単なヨーヨーキルトを作成します。

日時　令和３年３月４日～７月１日まで毎週木曜日

場所　アオーレ長岡 市民交流ホール Ｄ　　定員　各回２０名

参加費　５００円（ホノルル市での長岡花火打ち上げ応援金として）

完成キルトのお披露目スケジュール　（予定）

令和３年７月～８月　アオーレ長岡花火シアター脇展示スペース

令和３年９月９日～11日 キルト＆ステッチショー新潟２０２１　朱鷺メッセ

令和３年１０月～１１月　道の駅 ながおか花火館

令和４年３月 ホノルルフェスティバルでの花火打ち上げ費用を寄付 及び
長岡花火キルトをホノルル市へ寄贈

協賛金 募集

１．一口１万円（ヨーヨーキルト キット１００個分）

２．募集期間　令和３年１２月３１日まで

３．納入方法　お振込み　もしくは現金受け取り

４．問い合わせ　みんなで作ろう長岡花火プロジェクトチーム　代表 島田 桃子

Mail　hawaiianquiltmana@gmail.com　　Tel　080-5310-0358

主催者
メッセージ